# Купить квартиру за 9 100 000 рублей на Судогодское шоссе, 27а

Владимирская область, Городской округ Владимир, Владимир, Судогодское шоссе, 27а

9 100 000 Р
87 500Р за м$^2$

| 104.00 м$^2$ | 11.00 м$^2$ | 1 из 6 |
|---|---|---|
| Общая | Кухня | Этаж |

Продаётся просторная трехкомнатная квартира площадью 104.4 квадратных метра на первом этаже шестиетажного кирпичного дома,расположенного по адресу город Владимир,Судогодское шоссе,27а.Жилая площадь составляет комфортные 62 квадратных метра,а кухня занимает 11квадратных метров.Во дворе расположены детская и спортивная площадка.Инфраструктура района развита.

0 с 14.07.2025, обновлен 14.07.2025

Продавец: Паноян Давид

Телефон: +79154838719

## Характеристики
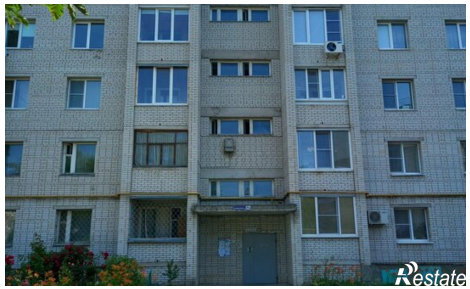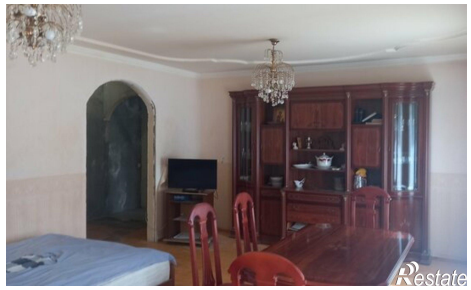
| | | | |
|---|---|---|---|
| Количество комнат | 3 | Этаж | 1 |
| Этажей всего | 6 | Площадь кухни | 11.00 кв. м |