Сдать квартиру за 18 000 рублей на улица Полины Осипенко, 18

Владимирская область, Владимир, улица Полины Осипенко, 18

18 000 Р в месяц

35.00 м^2	18.00 м^2	9.00 м^2	1 из 2
Общая	Жилая	Кухня	Этаж

Сдаю 1-комн. кв-ру на ул. П.Осипенко 18 (рядом ул. Мира, Горького, Северная, Труда, Михайловская), состояние хорошее, после косметического ремонта, просторная, светлая комната с двумя окнами, есть еще одно подсобное отапливаемое помещение с окном (6-7 кв м), которое можно использовать как спальню или гардеробную, су совмещенный в кафеле, установлена душевая кабина, квартира частично меблированная (из бытовой техники- холодильник, стиральная машина-автомат, водонагреватель), два кресла (раскладываются), НО нет кровати или дивана. Комфортный район для проживания, все в шаговой доступности, супермаркеты, остановка общественного транспорта, школа, юридический, медицинский, педагогический колледжи. Сдается на длительный срок для русской семьи, можно с ребенком или для одной-двух девушек. 18000+коммун. усл (залог 5000 руб).

7 с 09.08.2025, обновлен 09.08.2025

Продавец: Собственник

Телефон: +79157606140

Характеристики

Количество комнат	1	Тип дома	кирпичный
Этаж	1	Этажей всего	2
Площадь жилая	18.00 кв. м	Площадь кухни	9.00 кв. м
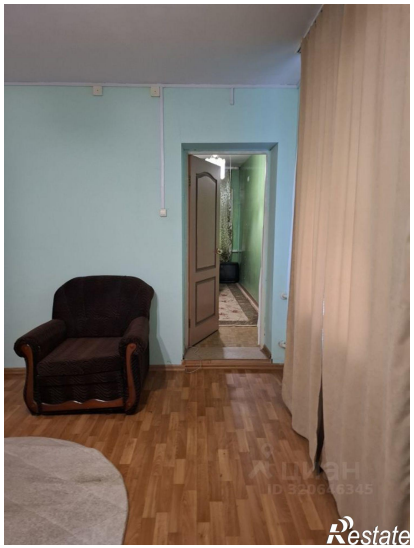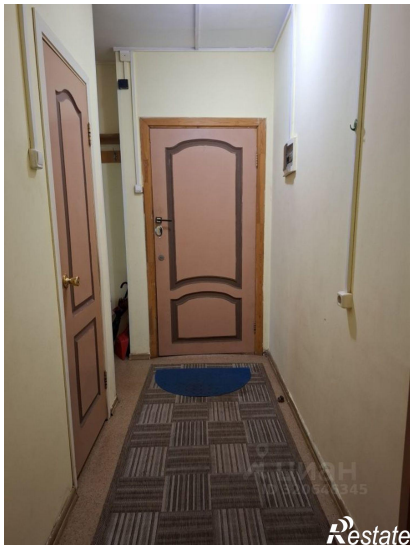
https://vladimir.restate.ru/obj/arenda-odnokomnatnoy-kvartiri-ulica-poliny-osipenko-18-18232480206/