Сдать квартиру за 37 000 рублей на ул Славная, 4

Владимирская область, Городской округ Владимир, Владимир, ул Славная, 4

37 000 Р в месяц

107.00 м^2	64.00 м^2	20.00 м^2	2 из 14
Общая	Жилая	Кухня	Этаж

Код объекта: 753415. Сдаётся просторная трёхкомнатная квартира в микрорайоне Юрьевец города Владимира по адресу: улица Славная, дом 4. Год постройки — 2020. Кирпично-монолитный дом с пассажирским и грузовым лифтами. Своя котельная, обеспечивающая комфортное отопление. Квартира расположена на втором этаже 14-этажного дома. Окна выходят на улицу, а расположение квартиры угловое. В квартире евроремонт, общая площадь составляет 107 квадратных метров, из которых 64 приходится на жилую площадь, а 20 — на кухню. Три комнаты площадью 20, 20 и 24 квадратных метра соответственно. Есть совмещённый санузел. Расположение квартиры идеально подходит для семей с детьми: развитая инфраструктура, транспортная доступность, близость к ключевым объектам микрорайона Юрьевец. В шаговой доступности есть всё необходимое для комфортной жизни: детские сады, школы, магазины, аптеки, спортивные клубы. Не упустите свой шанс стать обладателем этой замечательной квартиры! Позвоните нам прямо сейчас, чтобы узнать больше и договориться о просмотре.

0 с 22.09.2025, обновлен 22.09.2025

Продавец: Собственник

Телефон: +79101810572

Характеристики

Количество комнат	3	Тип дома	кирпично-монолитный
Этаж	2	Этажей всего	14
Площадь жилая	64.00 кв. м	Площадь комнат	20.00 кв. м
Площадь кухни	20.00 кв. м		
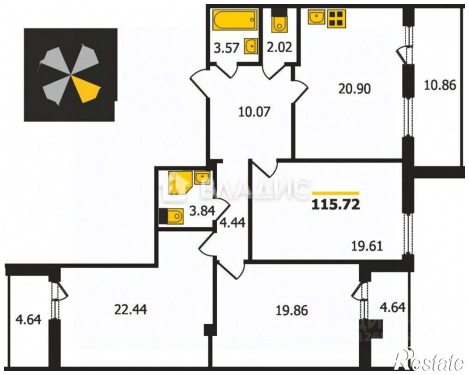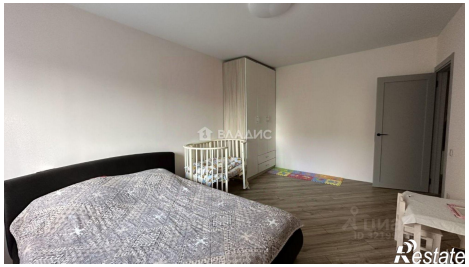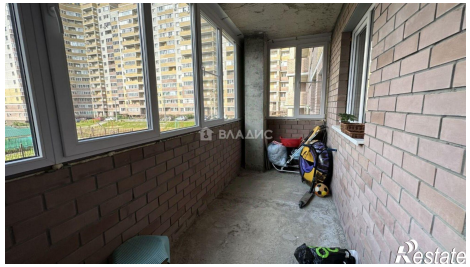
https://vladimir.restate.ru/obj/arenda-tryohkomnatnoy-kvartiri-ul-slavnaya-4-18232739127/