Купить квартиру за 5 150 000 рублей на Всесвятская улица, 10

Владимирская область, Владимир, Всесвятская улица, 10

5 150 000 Р
143 056Р за м^2

36.00 м^2	15.30 м^2	9.00 м^2	1 из 10
Общая	Жилая	Кухня	Этаж

ПРОДАЮ ОДНОКОМНАТНУЮ КВАРТИРУ Расположена на 1-м высоком этаже кирпичного дома образцового содержания и выглядит гораздо просторнее, чем она есть на самом деле, благодаря грамотному планированию и современным дизайнерским решениям! Выполнен качественный ремонт - никаких затрат не требуется: + Полы в ванной с подогревом - по проекту застройщика + Система отопления - индивидуальная, что очень удобно и сокращает коммунальные платежи + Новый кухонный гарнитур остается(!), искусно скрывает двухконтурный газовый котел + Остекленная просторная лоджия Дом комфорт-класса, максимально адаптированный под все потребности семей с детьми: V Большая закрытая территория - парковочных мест хватает всем V Автоматические ворота на въезде V Концептуальная детская площадка V Зона парковок находится с противоположной стороны дома от детской площадки V Вся инфраструктура в шаговой доступности: остановки общественного транспорта, детские сады, школы, спортивные клубы, бассейн, магазины, торговые центры, пункты выдачи заказов маркетплейсов, аптеки Один взрослый собственник, быстрый выход на сделку! СТОИМОСТЬ КВАРТИРЫ: 5 150 000 рублей

0 с 24.10.2025, обновлен 24.10.2025

Продавец: Собственник

Телефон: +79807502006

Характеристики
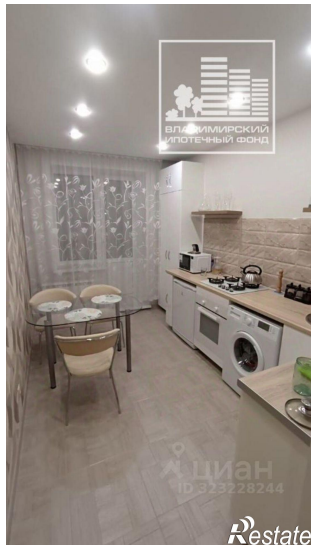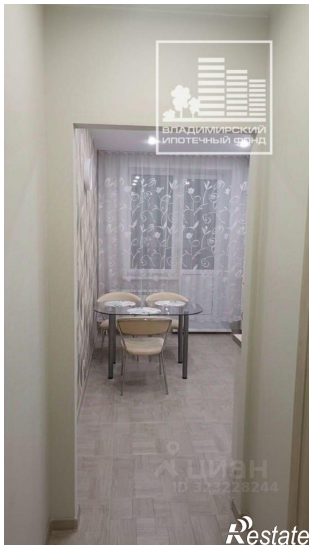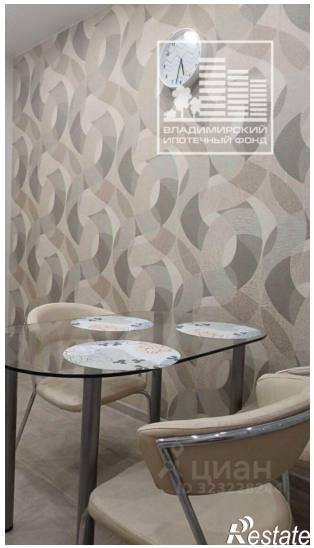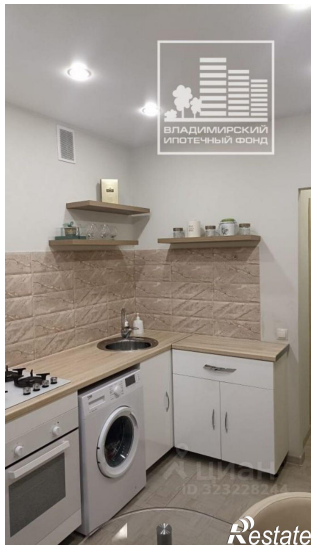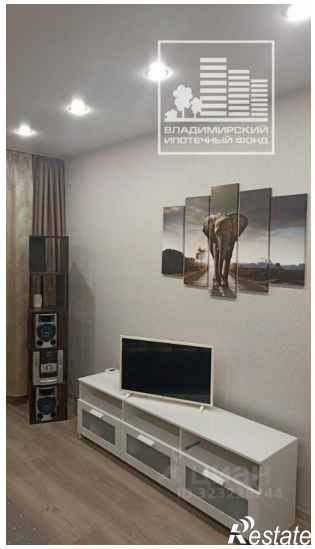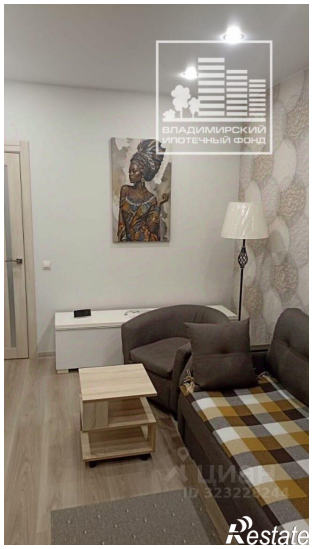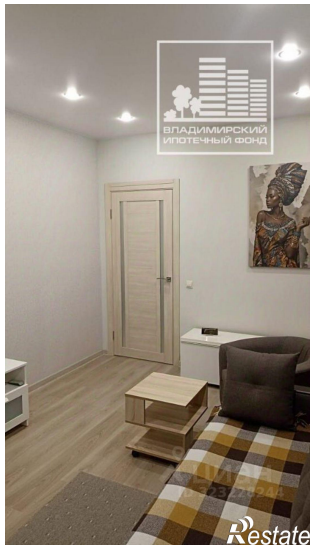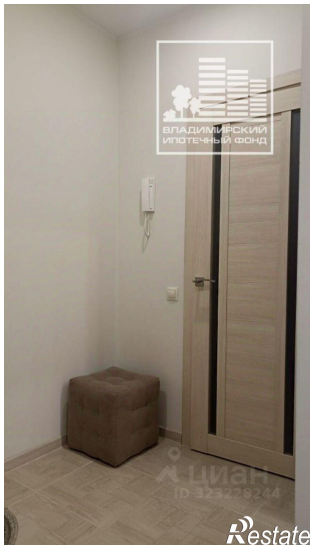
Количество комнат	1	Тип дома	кирпичный
Этаж	1	Этажей всего	10
Площадь жилая	15.30 кв. м	Площадь кухни	9.00 кв. м