Купить квартиру за 4 200 000 рублей на Перекопский городок, 22

Владимирская область, Владимир, Перекопский городок, 22

4 200 000 Р
89 362Р за м^2

47.00 м^2	28.00 м^2	8.00 м^2	2 из 5
Общая	Жилая	Кухня	Этаж

Продается 2-х комн. кв-ра ул/пл. на ул. Перекопский военный городок, д. 22. 47,7/28/8 кв. м, 2/5 эт. пан. дома. Не угловая, 2 застекленных балкона. Комнаты изолированные, с/уз. разд. Планировка квартиры линейная, все окна выходят во двор, на детскую площадку. Двор очень зелёный, рядом с домом построена большая детская и волейбольная площадка. Расположение дома в центре города, вся необходимая для жизни инфраструктура в непосредственной близости, тихий, зелёный, экологически чистый район . Квартира в чистой продаже, никто не прописан и не проживает, быстрый выход на сделку. Оперативный показ в любое удобное для Вас время.

0 с 24.10.2025, обновлен 24.10.2025

Продавец: Собственник

Телефон: +79107709609

Характеристики

Количество комнат	2	Тип дома	панельный
Этаж	2	Этажей всего	5
Площадь жилая	28.00 кв. м	Площадь кухни	8.00 кв. м

https://vladimir.restate.ru/obj/prodazha-dvuhkomnatnoy-kvartiri-perekopskiy-gorodok-22-18232961913/

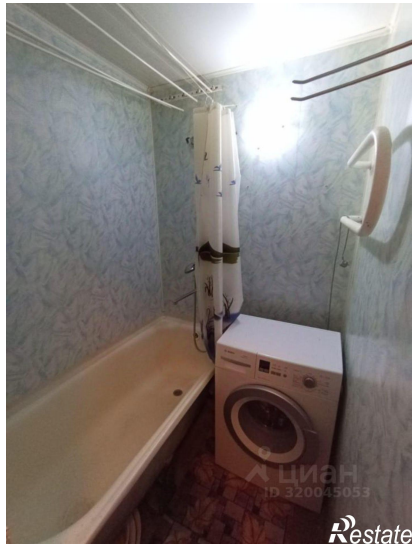
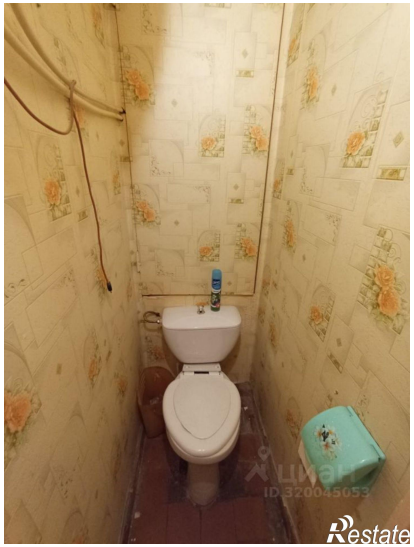

Restate

Restate