Сдать квартиру за 18 000 рублей на Комиссарова ул, 4А

Владимирская область, Городской округ Владимир, Владимир, Комиссарова ул, 4А

18 000 Р в месяц

40.00 м^2	19.00 м^2	10.00 м^2	7 из 10
Общая	Жилая	Кухня	Этаж

Сдается 1-ком квартира 40/19/10 в современном кирпичном доме на 7/10 этаже, в хорошем состоянии, полностью готова к проживанию. В доме своя крышная котельная. Вся мебель и техника в наличии. Своя территория, парковка, детская площадка..

14 с 21.04.2020, обновлен 26.08.2025

Продавец: CVS.Realty

Телефон: +79300319609

Характеристики

Количество комнат	1	Тип дома	кирпичный
Этаж	7	Этажей всего	10
Состояние объекта	хорошее	Наличие балкона	да
Санузел	совмещенный с/у	Площадь жилая	19.00 кв. м
Площадь кухни	10.00 кв. м		

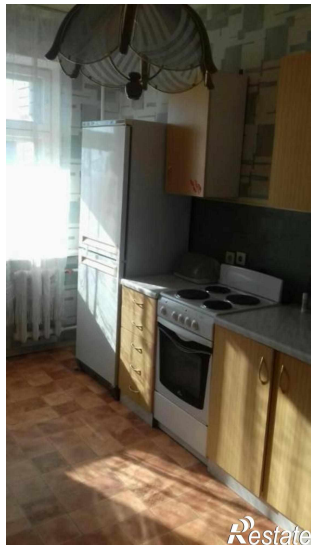
Restate

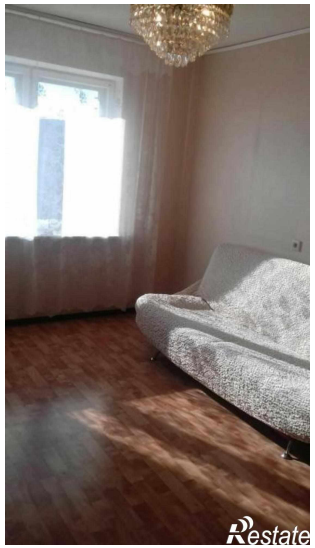
Restate

Restate

Restate

Restate