Сдать квартиру за 19 000 рублей на Горького ул, 104

Владимирская область, Городской округ Владимир, Владимир, Горького ул, 104

19 000 Р в месяц

35.00 м^2	19.00 м^2	8.00 м^2	5 из 12
Общая	Жилая	Кухня	Этаж

Сдается в аренду 1-комнатная квартира на длительный срок. Есть холодильник, микроволновка, стиральная машина, диван, стенка, кухонный гарнитур, . Сдается порядочной и чистоплотной семейной паре. Не курящим! ! Можно с детьми, можно с животными. Доп. платежи: коммунальные. Обустройство: холодильник, интернет, кабельное тв, стиральная машина.

25 с 21.04.2020, обновлен 26.08.2025

Продавец: CVS.Realty

Телефон: +79300319609

Характеристики

Количество комнат	1	Тип дома	панельный
Этаж	5	Этажей всего	12
Состояние объекта	хорошее	Наличие балкона	да
Санузел	раздельный с/у	Площадь жилая	19.00 кв. м
Площадь кухни	8.00 кв. м		
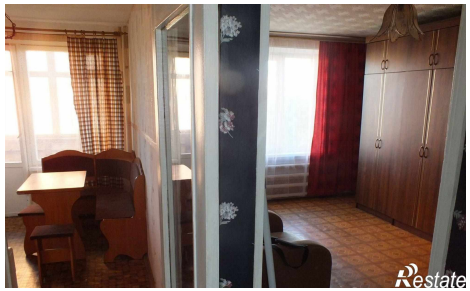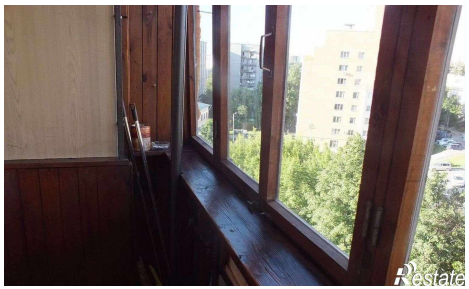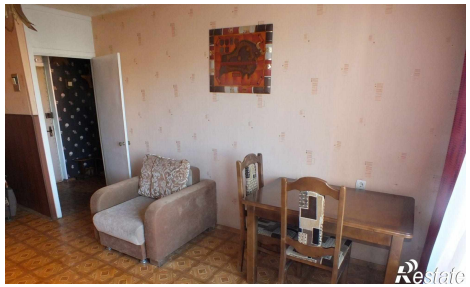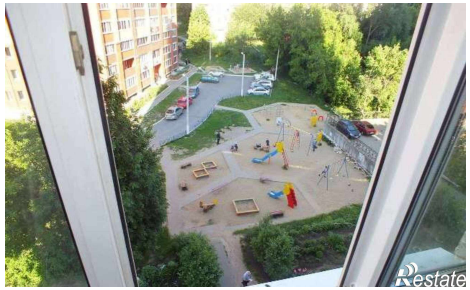
https://vladimir.restate.ru/obj/arenda-kvartiri-gorkogo-ul-104-187052377/