Сдать квартиру за 18 000 рублей на Строителей пр-кт, 34В

Владимирская область, Городской округ Владимир, Владимир, Строителей пр-кт, 34В

18 000 Р в месяц

64.00 м^2	35.00 м^2	9.00 м^2	5 из 5
Общая	Жилая	Кухня	Этаж

Сдается 3-ком квартира 64 кв. м, улучшеной планировки на проспекте Строителей, 34 В. Квартира полностью укомплектована необходимой мебелью и техникой. Сдается на длительный срок..

33 с 21.04.2020, обновлен 26.08.2025

Продавец: CVS.Realty

Телефон: +79300319609

Характеристики

Количество комнат	3	Тип дома	кирпичный
Этаж	5	Этажей всего	5
Состояние объекта	хорошее	Наличие балкона	да
Санузел	раздельный с/у	Площадь жилая	35.00 кв. м
Площадь кухни	9.00 кв. м		

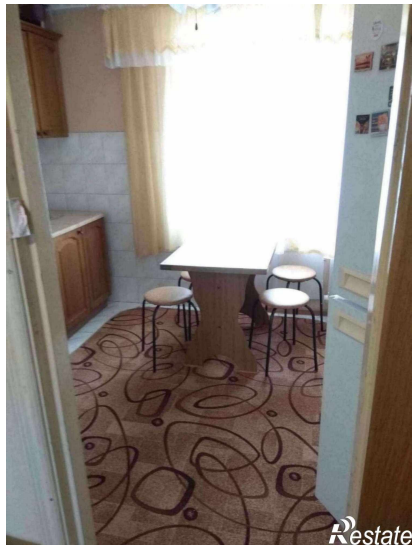

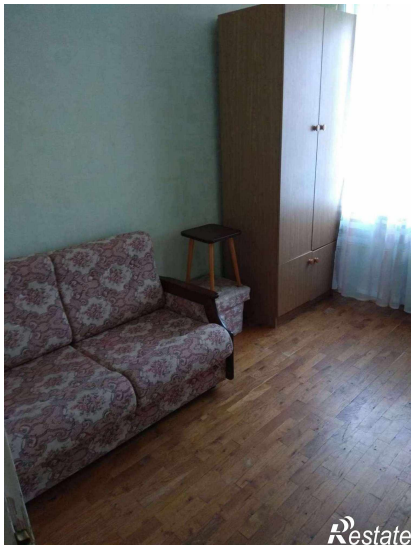
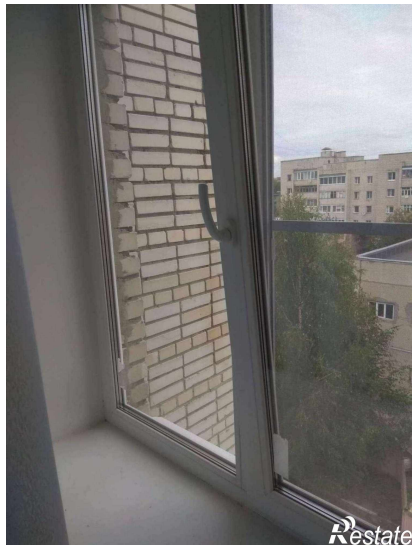

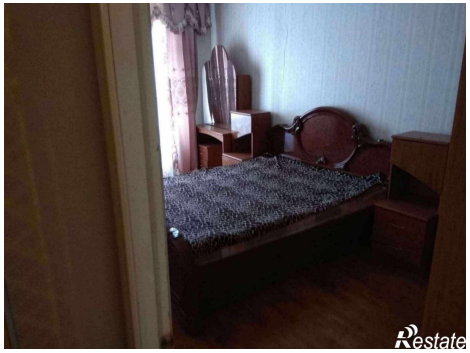
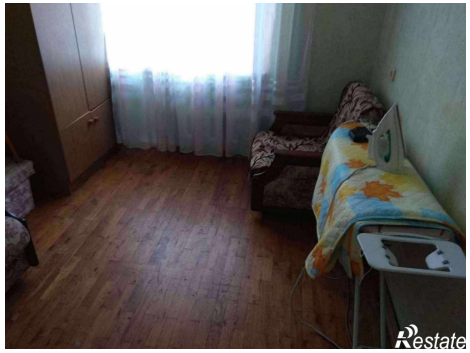

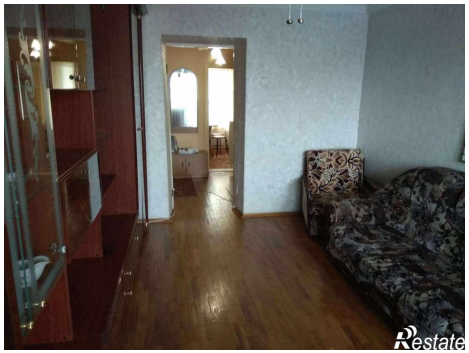
Restate

Restate