Сдать квартиру за 25 000 рублей на Батурина ул, 37Б

Владимирская область, Городской округ Владимир, Владимир, Батурина ул, 37Б

25 000 Р в месяц

75.00 м^2	34.00 м^2	14.00 м^2	4 из 9
Общая	Жилая	Кухня	Этаж

Сдается 2-ух комнатная квартира со всей необходимой мебелью, посудой, стиральной машиной, кондиционером, бытовыми приборами. Подведн интернет и кабельное ТВ, есть домофон. Квадратная лоджия 5 кв. м. , перед входом в квартиру - большое помещение на 2 квартиры со шкафами-купе. Закрытая воротами территория с парковкой автомобиля. Магазин "Квартал" в доме. Рядом фитнесс-клуб "Атмосфера". Остановка в 3 мин ходьбы. Очень умеренная квартплата..

48 с 21.04.2020, обновлен 26.08.2025

Продавец: CVS.Realty

Телефон: +79300319609

Характеристики

Количество комнат	2	Тип дома	кирпичный
Этаж	4	Этажей всего	9
Состояние объекта	хорошее	Наличие балкона	да
Санузел	совмещенный с/у	Площадь жилая	34.00 кв. м
Площадь кухни	14.00 кв. м		
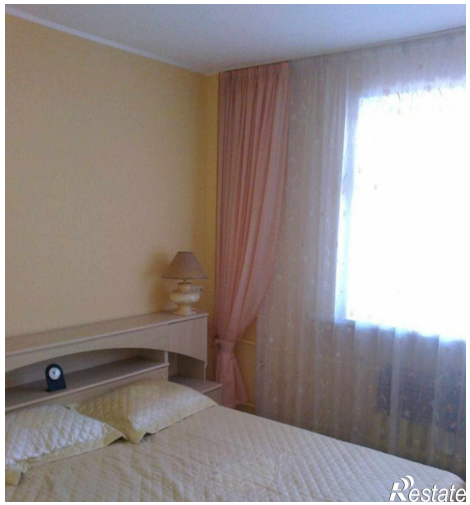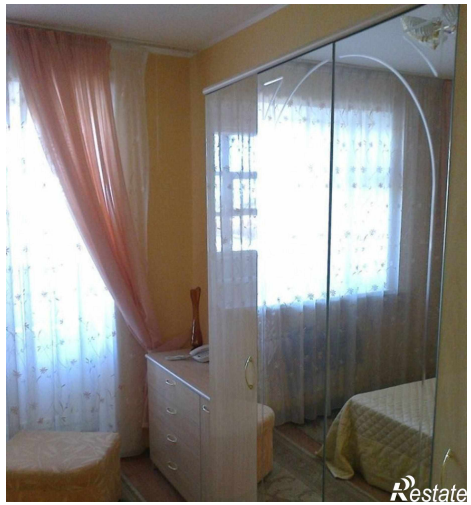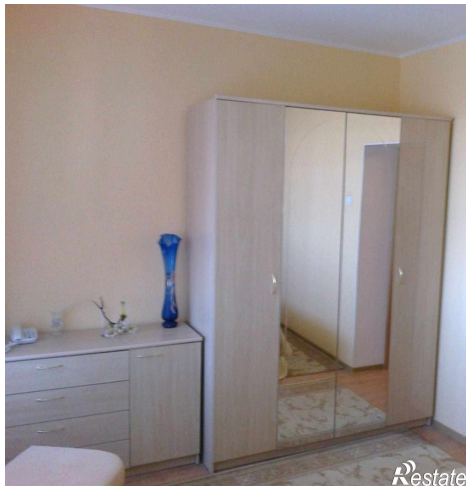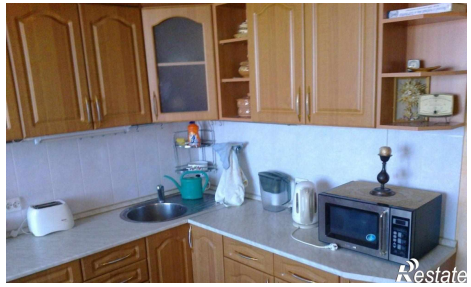
https://vladimir.restate.ru/obj/arenda-kvartiri-baturina-ul-37b-187052817/