Сдать квартиру за 25 000 рублей на Садовая ул, 49

Владимирская область, Городской округ Владимир, Владимир, Садовая ул, 49

25 000 Р в месяц

41.00 м^2	27.00 м^2	6.00 м^2	1 из 2
Общая	Жилая	Кухня	Этаж

Квартира в отличном состояние. При входе гардеробная и ванная комната. Далее кухня совмещенная с гостиной зонной, кухня так же в отличном состояние(из техники холодильник, газовая плита с духовкой стиральная машина). В гостиной зоне есть двухспальный диван, тв, гладильная доска и утюг. После этой зоны находится спальня. В ней кровать 200 на 195, так же 2 шкафа(не шкафы, а удобные полки в чехлах). В комнатах натяжные потолки и ламинат. Так же ламинат в гардеробной. В ванной плитка. В доме свой котел, температуру можете регулировать любую и летом и зимой. К/у, летом 1000-1500, зимой 2000-3000. Около дома есть всегда паковочное место, так как занимать его некому. Рядом с домом (50м) находится остановка автобуса 5 и 5А. До гостиницы "Заря" пешком 7 минут . Оплата 13 000 / месяц, + к/у, так же еще 13 000 за последний месяц. .

54 с 21.04.2020, обновлен 26.08.2025

Продавец: CVS.Realty

Телефон: +79300319609

Характеристики
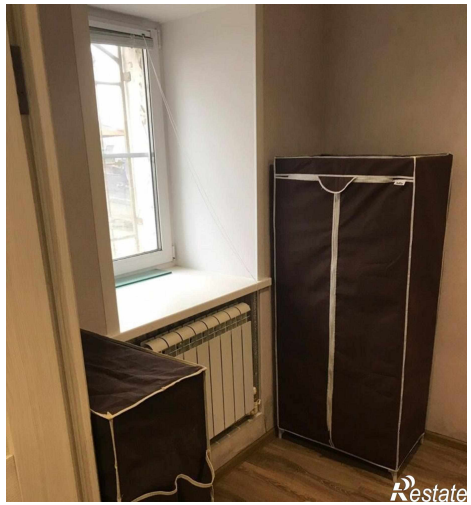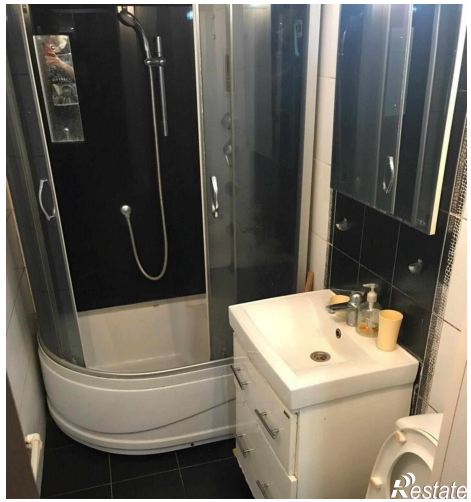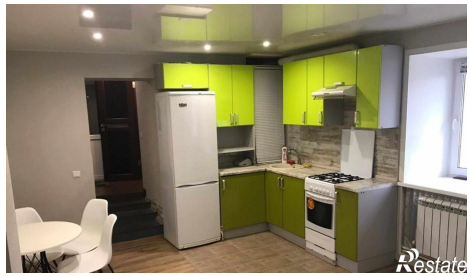
Количество комнат	2	Тип дома	кирпичный
Этаж	1	Этажей всего	2
Состояние объекта	отличное	Санузел	совмещенный с/у
Площадь жилая	27.00 кв. м	Площадь кухни	6.00 кв. м