Сдать квартиру за 15 000 рублей на Василисина ул

Владимирская область, Городской округ Владимир, Владимир, Василисина ул

15 000 Р в месяц

50.00 м^2	38.00 м^2	8.00 м^2	3 из 9
Общая	Жилая	Кухня	Этаж

Сдаётся 2-комнатная квартира на Василисина. Из бытовой техники имеется газовая плита, холодильник, микроволновка, стиральная машина, телевизор. Санузел раздельный. В ванной комнате душевая кабина. В одной минуте ходьбы от дома магазин Пятерочка. Рядом Дикси и другие продуктовые магазины, рынок. Кафе Поющий лосось. В 5 минутах ходьбы от дома остановка с транспортным сообщением во все районы города. Рядом школа, садик. Не агентство. 15 т. + коммуналка(3000) Без домашних животных..

53 с 21.04.2020, обновлен 08.07.2025

Продавец: CVS.Realty

Телефон: +79300319609

Характеристики
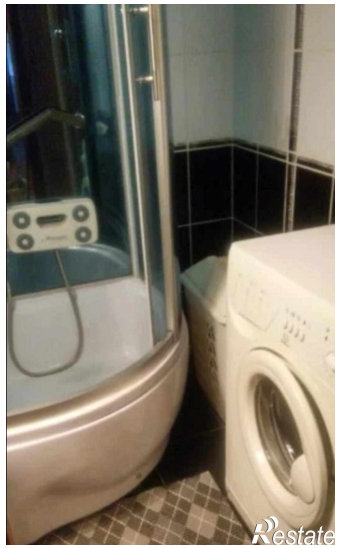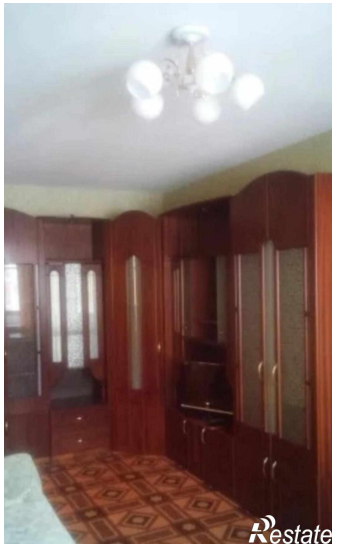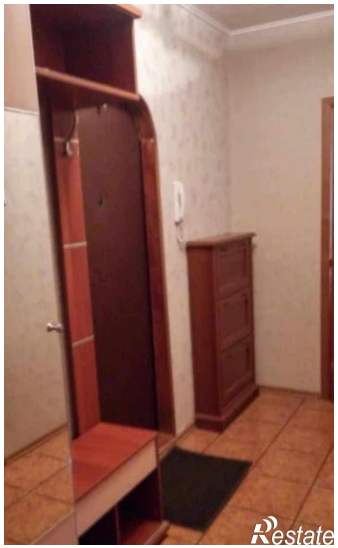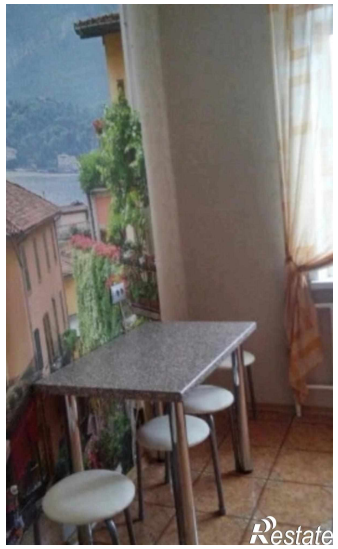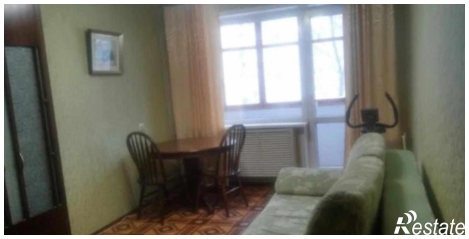
Количество комнат	2	Тип дома	панельный
Этаж	3	Этажей всего	9
Состояние объекта	хорошее	Наличие балкона	да
Санузел	раздельный с/у	Площадь жилая	38.00 кв. м
Площадь кухни	8.00 кв. м