Сдать квартиру за 12 000 рублей на Луначарского ул, 35

Владимирская область, Городской округ Владимир, Владимир, Луначарского ул, 35

12 000 Р в месяц

33.00 м^2	17.00 м^2	7.00 м^2	4 из 9
Общая	Жилая	Кухня	Этаж

Сдается уютная 1-комнатная квартира. В квартире имеется вся необходимая бытовая техника и мебель. Развитая инфраструктура района, а именно в 5-10 минутах ходьбы расположены школы 14, 29, 33, 4 детских сада, гимназия 3, стадион "Строитель" со спортивным комплексом отдыха, школы спортивной и художественной гимнастики, парк 850 летия, ледовый дворец "Полярис", рынок "Ополье", центральный рынок, остановки городского транспорта во всех направлениях. Расположение в 15 минутах ходьбы от центра города..

78 с 21.04.2020, обновлен 08.07.2025

Продавец: CVS.Realty

Телефон: +79300319609

Характеристики

Количество комнат	1	Тип дома	кирпичный
Этаж	4	Этажей всего	9
Состояние объекта	хорошее	Наличие балкона	да
Санузел	совмещенный с/у	Площадь жилая	17.00 кв. м
Площадь кухни	7.00 кв. м		
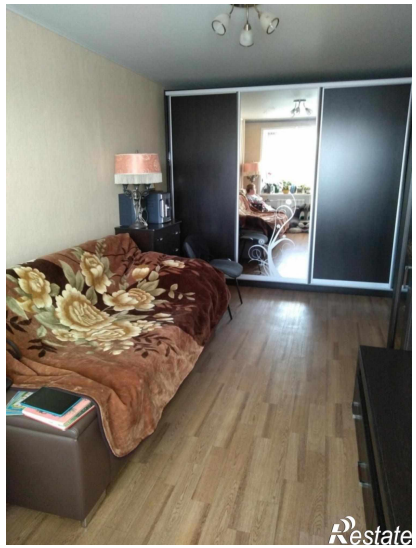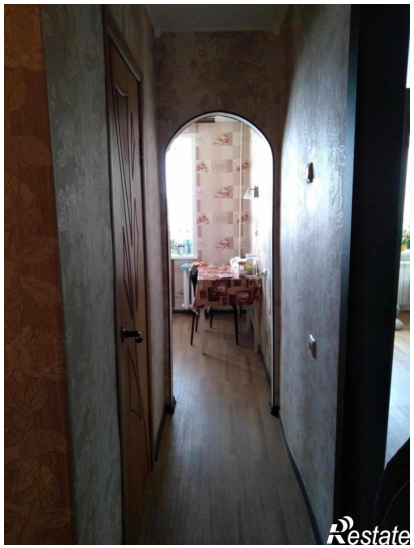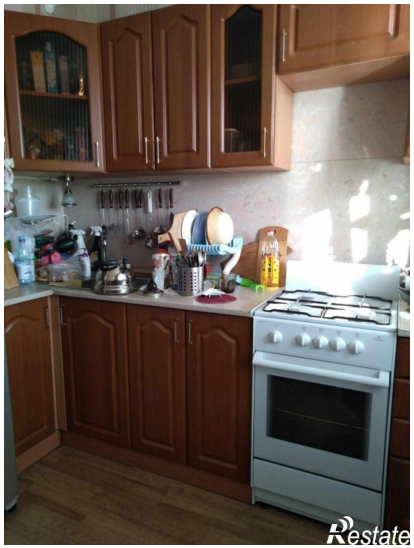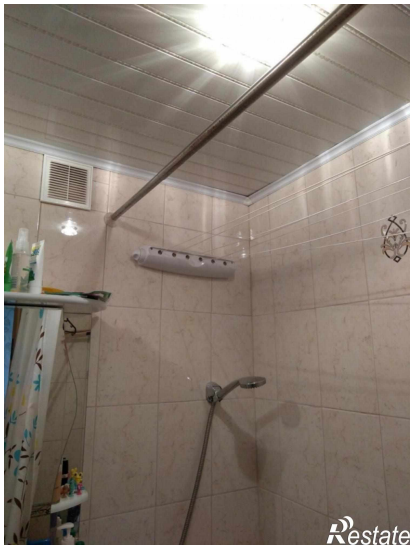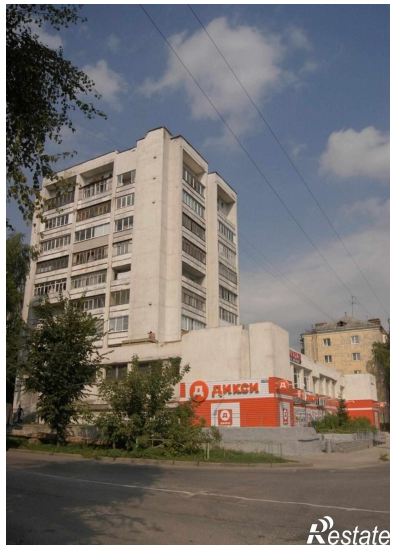
https://vladimir.restate.ru/obj/arenda-kvartiri-lunacharskogo-ul-35-187053076/