Сдать квартиру за 14 000 рублей на Тракторная ул, 9 Б

Владимирская область, Городской округ Владимир, Владимир, Тракторная ул, 9 Б

14 000 Р в месяц

30.00 м^2	17.00 м^2	8.00 м^2	1 из 9
Общая	Жилая	Кухня	Этаж

Сдается 1-комнатная квартира на длительный срок порядочным людям. Квартира в хорошем состоянии, хорошая мебель, бытовая техника, тихий район, приличные спокойные соседи. 10.900 +ком. усл..

26 с 21.04.2020, обновлен 22.10.2025

Продавец: CVS.Realty

Телефон: +79300319609

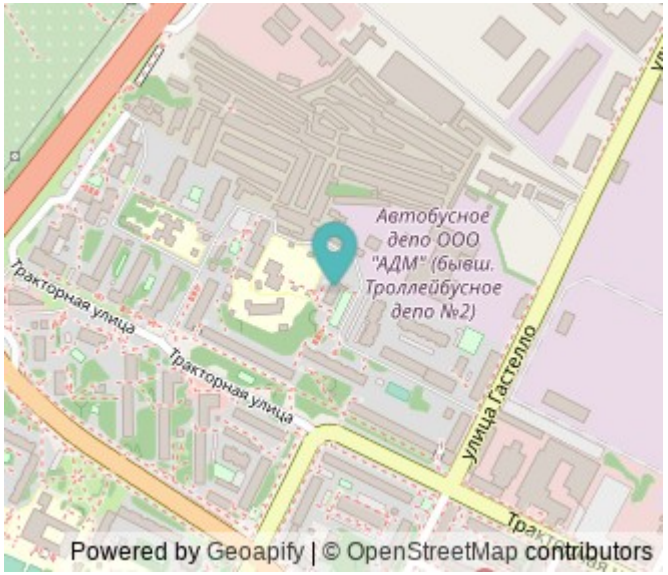

Характеристики
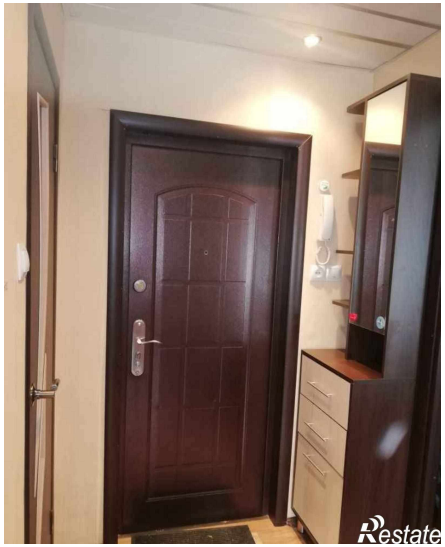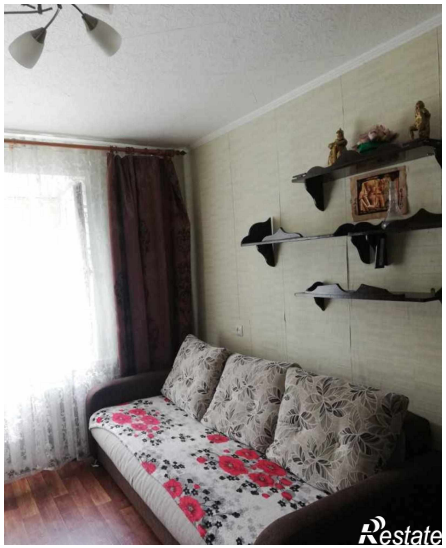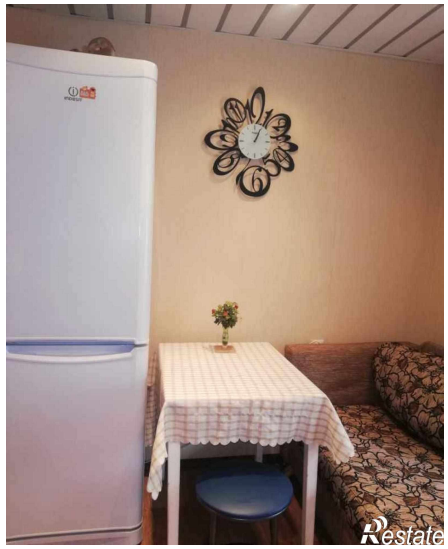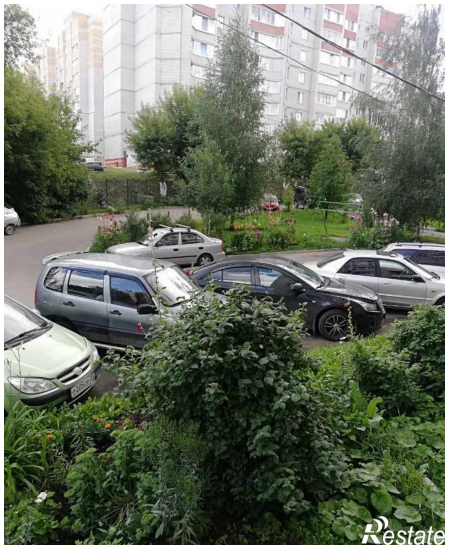
Количество комнат	1	Тип дома	кирпичный
Этаж	1	Этажей всего	9
Состояние объекта	хорошее	Наличие балкона	да
Санузел	совмещенный с/у	Площадь жилая	17.00 кв. м
Площадь кухни	8.00 кв. м