# Сдать квартиру за 17 000 рублей на Луговая ул, 4

Владимирская область, Городской округ Владимир, Владимир, Луговая ул, 4

## 17 000 Р в месяц

| 42.00 м$^2$ | 16.00 м$^2$ | 14.00 м$^2$ | 5 из 9 |
|---|---|---|---|
| Общая | Жилая | Кухня | Этаж |

Сжается 1-комнатаная квартира в современном кирпичном доме. Прекрасный вид из окон. Свежий ремонт, все новое. Толстая входная дверь с немецкими замками. Кухонный гарнитур, элетроплита. Санузел с душевой кабинкой и гигиеническим душем , . В доме собственная котельная. Управляющая компания "содружество" с самыми низкими коммунальными платежами в городе. У подъезда детская площадка и новые спортивные тренажеры. Удобное местоположение дома- в 3 минуте от остановки, в 10 минутах от центра. Преимущество отдам людям на длительный срок аренды, год и больше..

240 с 21.04.2020, обновлен 26.08.2025

Продавец: CVS.Realty

Телефон: +79300319609

## Характеристики

| | | | |
|---|---|---|---|
| Количество комнат | 1 | Тип дома | кирпичный |
| Этаж | 5 | Этажей всего | 9 |
| Состояние объекта | отличное | Наличие балкона | да |
| Санузел | совмещенный с/у | Площадь жилая | 16.00 кв. м |
| Площадь кухни | 14.00 кв. м | | |

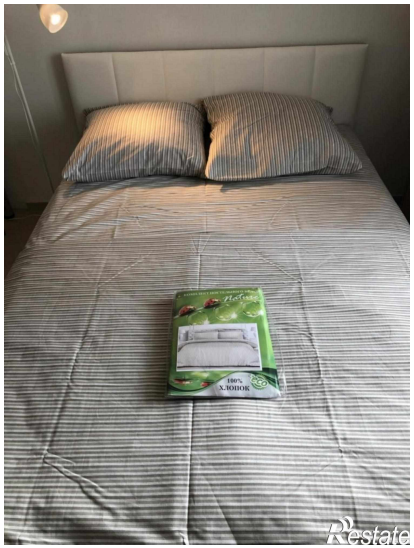

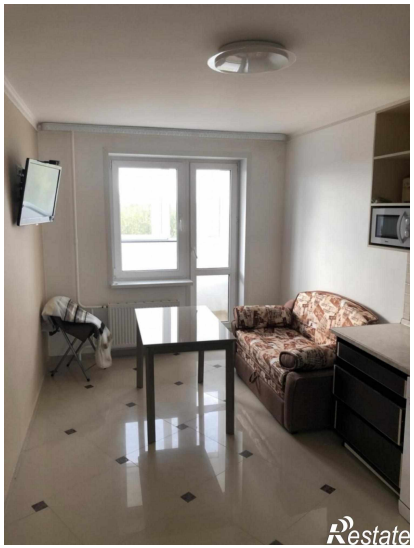
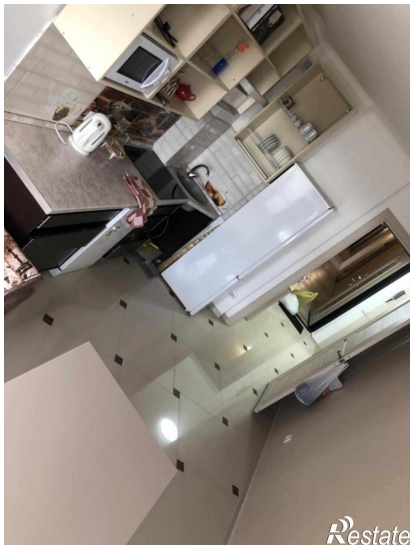

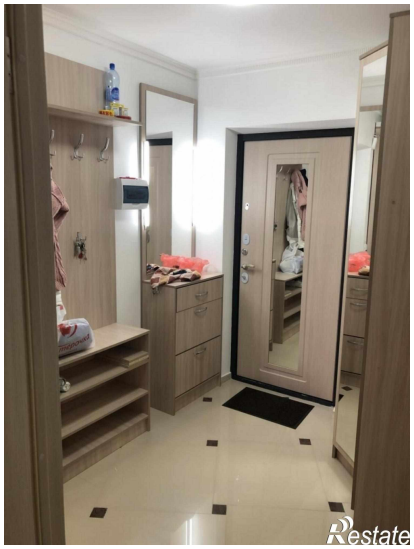

Restate

Restate