Сдать квартиру за 15 000 рублей на Строителей пр-кт, 18

Владимирская область, Городской округ Владимир, Владимир, Строителей пр-кт, 18

15 000 Р в месяц

56.00 м^2	35.00 м^2	7.00 м^2	3 из 5
Общая	Жилая	Кухня	Этаж

Сдается на длительный срок 3-комнатная квартира лицам славянской внешности. Квартира расположена на 3-ем этаже 5-ти этажного панельного дома в районе с развитой инфраструктурой. Одна комната без двери, две изолированные. Состояние обычное, но квартира чистая и светлая. Хотелось бы заселить квартирантов, за которых не будет стыдно перед соседями. Количество спальных мест 3 (2 дивана и одна двуспальная кровать) Можно студентам или студенткам. Ком.платежи около 5тр.

81 с 02.06.2020, обновлен 05.08.2025

Продавец: CVS.Realty

Телефон: +79300319609

Характеристики
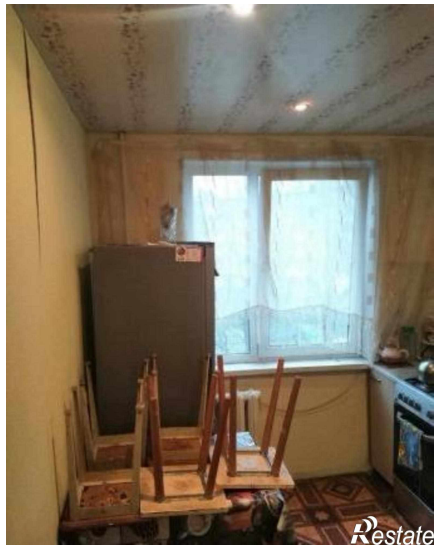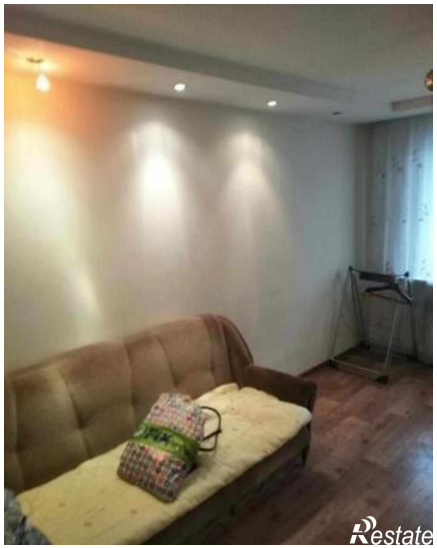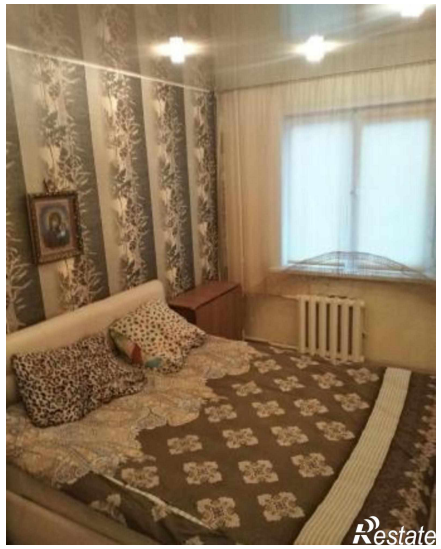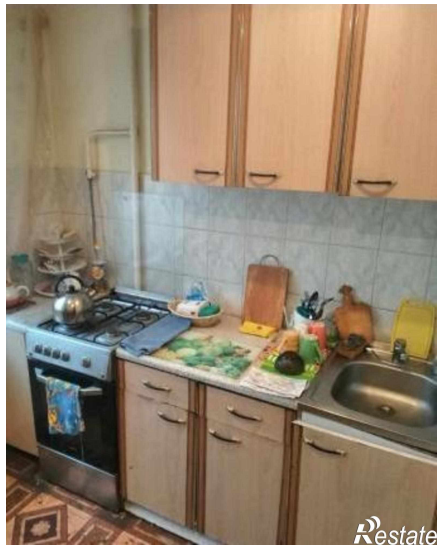
Количество комнат	3	Тип дома	панельный
Этаж	3	Этажей всего	5
Состояние объекта	хорошее	Наличие балкона	да
Санузел	совмещенный с/у	Площадь жилая	35.00 кв. м
Площадь кухни	7.00 кв. м