Сдать квартиру за 18 000 рублей на Комиссарова ул, 1Г

Владимирская область, Городской округ Владимир, Владимир, Комиссарова ул, 1Г

18 000 Р в месяц

64.00 м^2	35.00 м^2	14.00 м^2	10 из 10
Общая	Жилая	Кухня	Этаж

Сдается 2-ком квартира 64/35/14 в современном кирпичном доме. Квартира хорошем состоянии: встроенный кухонный гарнитур, натяжной потолок, окна и лоджия застеклены ПВХ. Квартира полностью готова к проживанию. Вся мебель и техника в наличии. Своя закрытая территория, 2 машиноместа, детская площадка, магазины, остановка в шаговой доступности.

18 с 28.07.2020, обновлен 26.08.2025

Продавец: CVS.Realty

Телефон: +79300319609

Характеристики

Количество комнат	2	Тип дома	кирпичный
Этаж	10	Этажей всего	10
Состояние объекта	хорошее	Наличие балкона	да
Санузел	совмещенный с/у	Площадь жилая	35.00 кв. м
Площадь кухни	14.00 кв. м		

https://vladimir.restate.ru/obj/arenda-kvartiri-komissarova-ul-1g-187556716/

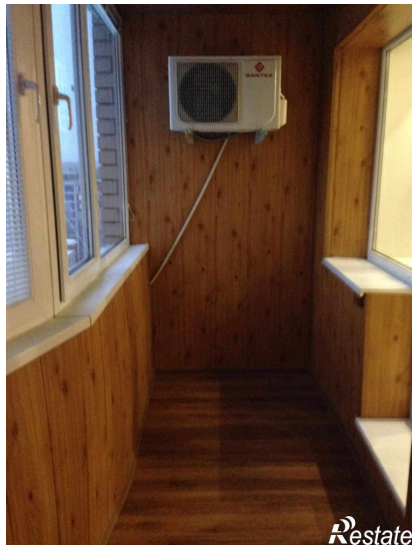

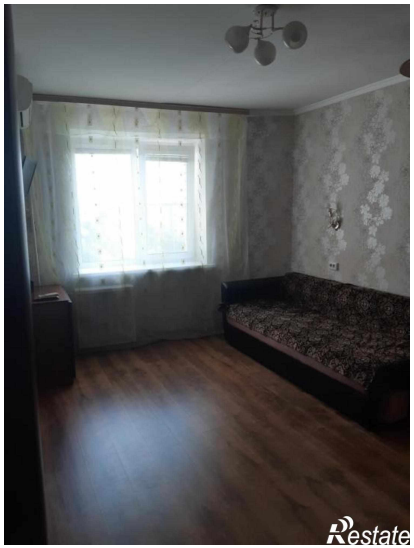
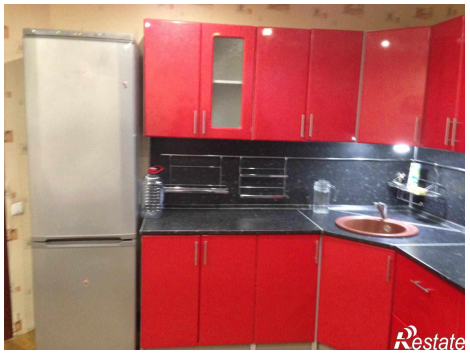

Restate

Restate