Сдать квартиру за 18 000 рублей на Ставровская ул, 3

Владимирская область, Городской округ Владимир, Владимир, Ставровская ул, 3

18 000 Р в месяц

40.00 м^2	17.00 м^2	10.00 м^2	8 из 9
Общая	Жилая	Кухня	Этаж

Сдается 1-комнатная квартира в городе Владимире, Ставровская, д.3. Площадь 40 КВ.м., вся бытовая техника, большая кухня, обустроенная гардеробная, с/у раздельный. Уютная лоджия (утеплена,). У дома огороженная территория, своя парковка, отличная детская площадка (круглогодично двор содержится в порядке), лифт грузовой. Стоимость 15 000 р/мес.+к/у. Депозит за 1 мес.обязателен. С животными можно, на определенных условиях. Разумный торг при осмотре.

9 с 03.09.2020, обновлен 08.07.2025

Продавец: CVS.Realty

Телефон: +79300319609

Характеристики

Количество комнат	1	Тип дома	кирпично-монолитный
Этаж	8	Этажей всего	9
Состояние объекта	отличное	Наличие балкона	да
Санузел	раздельный с/у	Площадь жилая	17.00 кв. м
Площадь кухни	10.00 кв. м		

https://vladimir.restate.ru/obj/arenda-kvartiri-stavrovskaya-ul-3-187766339/

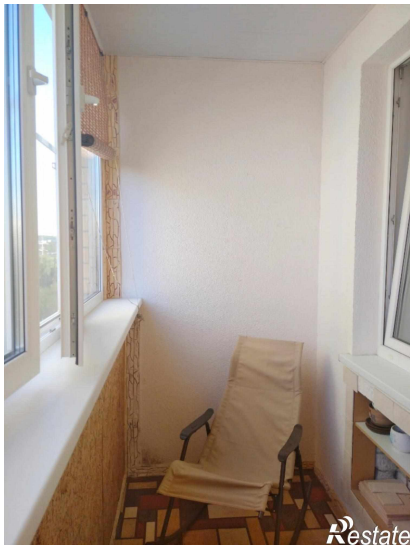
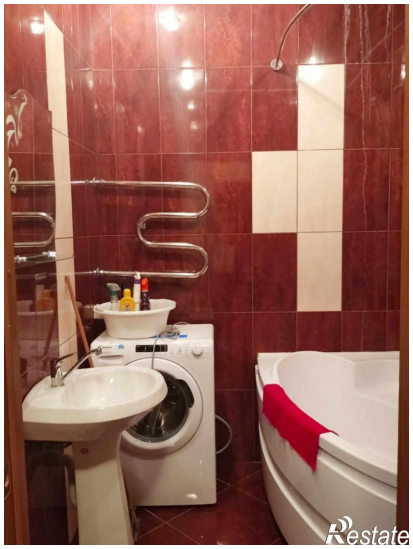
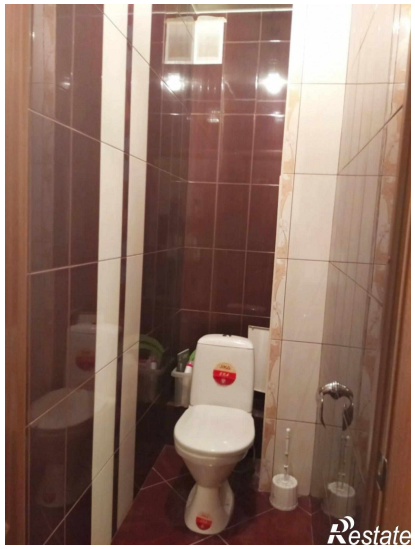

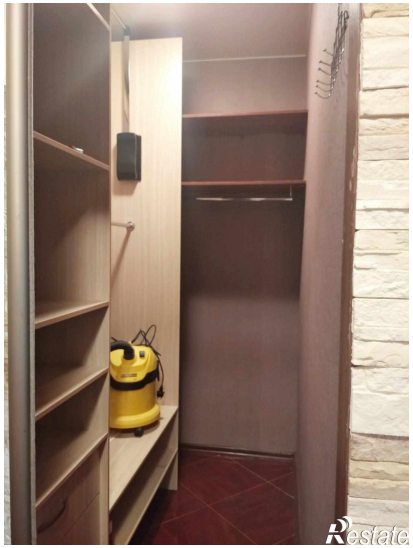
Restate

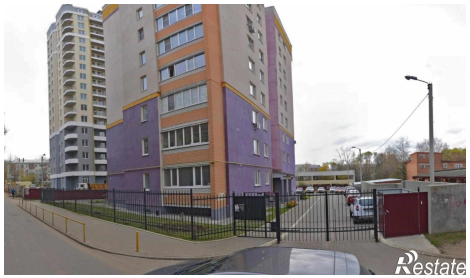
Restate