Сдать квартиру за 14 000 рублей на Фатьянова ул, 12

Владимирская область, Городской округ Владимир, Владимир, Фатьянова ул, 12

14 000 Р в месяц

40.00 м^2	17.00 м^2	12.00 м^2	1 из 9
Общая	Жилая	Кухня	Этаж

Сдается 1-комнатная квартира на длительный срок. Хороший район с развитой инфраструктурой. Магазины, школа и детский сад в шаговой доступности. Квартира тёплая, светлая с застекленной лоджией. Имеется вся необходимая мебель и бытовая техника: холодильник, стиральная машина. Низкие коммунальные платежи. Имеется большой закрытый тамбур на одну квартиру. Оплата в месяц 14000 р. + ком.услуги. Все вопросы по телефону.

2 с 15.10.2020, обновлен 26.08.2025

Продавец: CVS.Realty

Телефон: +79300319609

Характеристики

Количество комнат	1	Тип дома	панельный
Этаж	1	Этажей всего	9
Состояние объекта	хорошее	Наличие балкона	да
Санузел	совмещенный с/у	Площадь жилая	17.00 кв. м
Площадь кухни	12.00 кв. м		
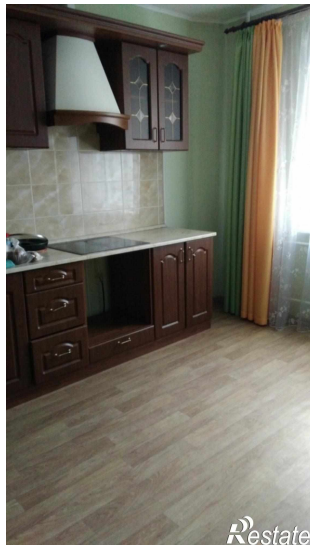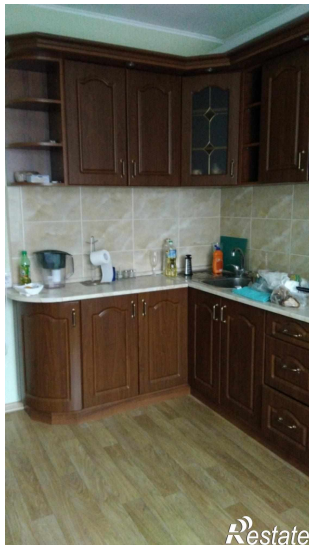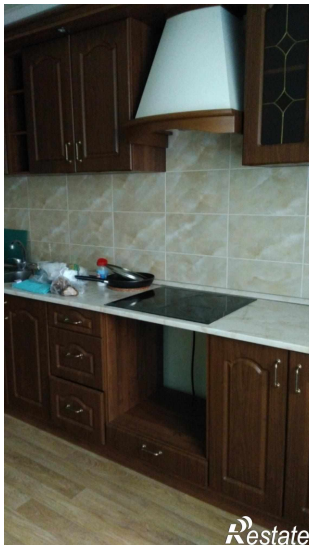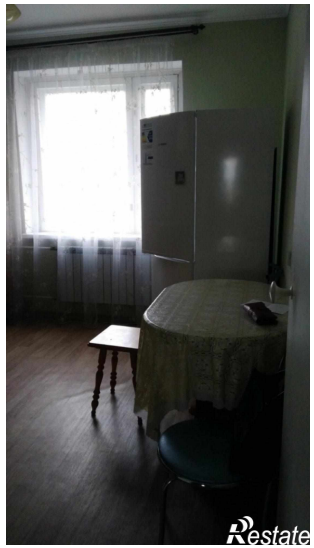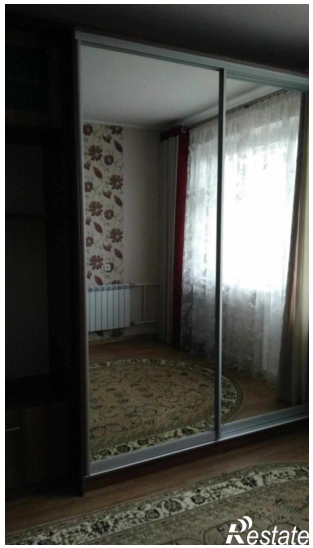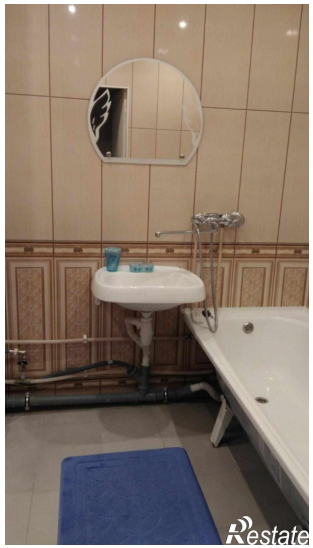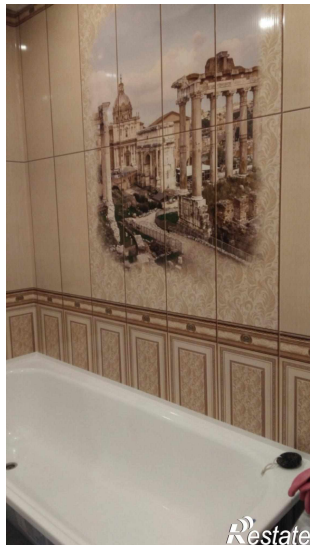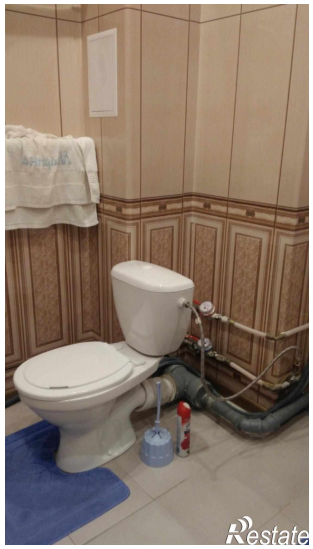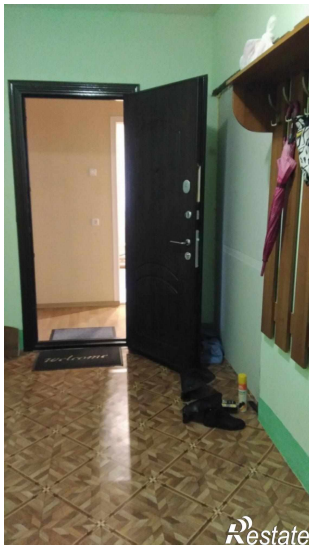
https://vladimir.restate.ru/obj/arenda-kvartiri-fatyanova-ul-12-187975744/