Сдать квартиру за 20 000 рублей на Суворова ул, 2А

Владимирская область, Городской округ Владимир, Владимир, Суворова ул, 2А

20 000 Р в месяц

54.00 м^2	30.00 м^2	8.00 м^2	8 из 9
Общая	Жилая	Кухня	Этаж

Двухкомнатная квартира улучшенной планировки, общая площадь 54м2, комнаты 18м2 и 12м2, кухня 8м2, квартира в жилом состоянии, в панельном доме, комнаты на разные стороны, с/у в кафеле, большая лоджия, на длительный срок, частично меблированная, спальные места, холодильник, стиральная машинка есть, для русских, подробности по телефону, аренда+к/услуги+ 15 000 имущественный задаток+комиссия агентству 80%

12 с 24.12.2020, обновлен 19.08.2025

Продавец: Агентство недвижимости Владимир33

Телефон: +79040361584

Характеристики

Количество комнат	2	Тип дома	панельный
Этаж	8	Этажей всего	9
Состояние объекта	требует ремонта	Наличие балкона	да
Санузел	раздельный с/у	Площадь жилая	30.00 кв. м
Площадь кухни	8.00 кв. м	Наличие парковки	нет
Наличие мусоропровода	нет		

https://vladimir.restate.ru/obj/arenda-kvartiri-suvorova-ul-2a-188358470/

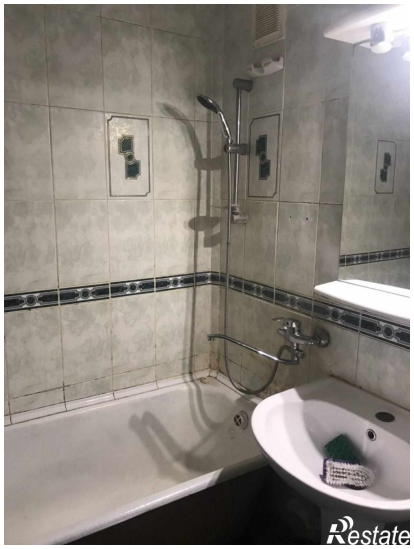
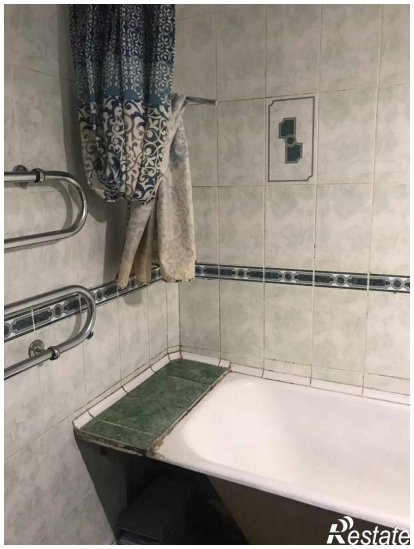

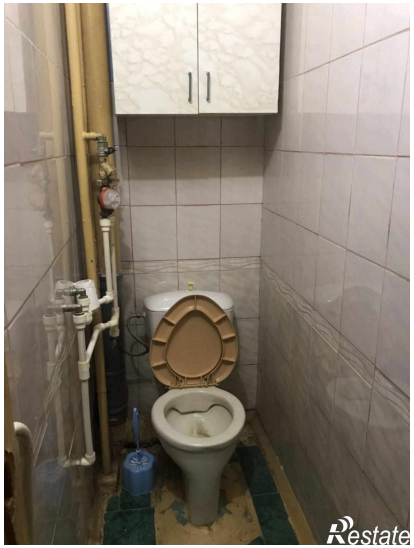
Restate

Restate