Сдать квартиру за 25 000 рублей на Юбилейная ул, 15

Владимирская область, Городской округ Владимир, Владимир, Юбилейная ул, 15

25 000 Р в месяц

60.00 м^2	35.00 м^2	12.00 м^2	7 из 9
Общая	Жилая	Кухня	Этаж

Сдается 2-комнатная теплая уютная квартира со всеми удобствами. Имеется просторная лоджия с в возможностью сушки белья или как место насладиться вечерним кофе. Кухня увеличена за счёт второй лоджии, которую можно использовать как дополнительное место для отдыха или обеденную зону. Имеется просторная гардеробная с гладильным местом. Квартира расположена в районе с развитой транспортной развязкой: удобный выезд на окружную дорогу и минутная доступность остановок общественного транспорта. Полноценная инфраструктура: школы, сады, училище, городской парк с аттракционами, кинотеатр, крупные и мелкие магазины, рядом поликлиника, детская больница, стоматология, библиотека. Двор под шлагбаум, имеется детская площадка, ухоженный подъезд с видеообзором. 17 тыс/мес + коммунальные платежи.

19 с 25.03.2021, обновлен 08.07.2025

Продавец: CVS.Realty

Телефон: +79300319609

Характеристики

Количество комнат	2	Тип дома	панельный
Этаж	7	Этажей всего	9
Состояние объекта	отличное	Наличие балкона	да
Санузел	совмещенный с/у	Площадь жилая	35.00 кв. м
Площадь кухни	12.00 кв. м		

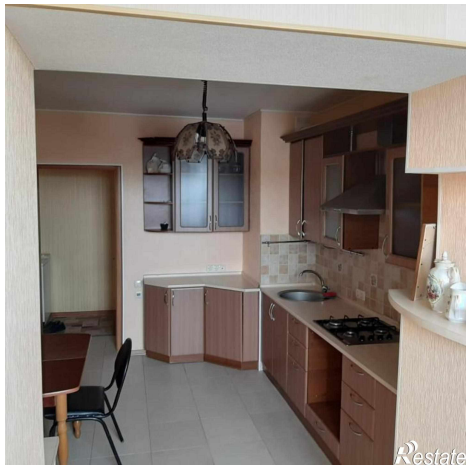

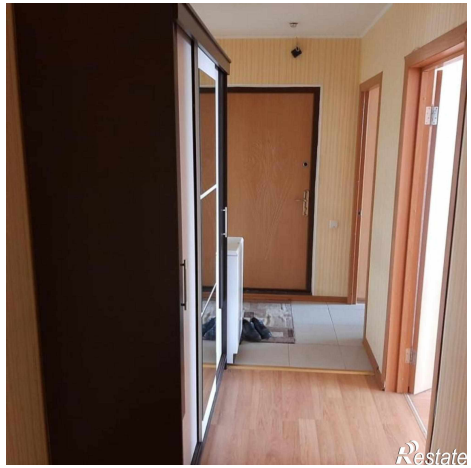
Restate

Restate