Сдать комнату за 12 000 рублей на Стрелецкая улица

Владимирская область, Городской округ Владимир, Владимир, Стрелецкая улица

12 000 Р в месяц

40.00 м^2	13.90 м^2	7.00 м^2	2 из 2
Общая	Жилая	Кухня	Этаж

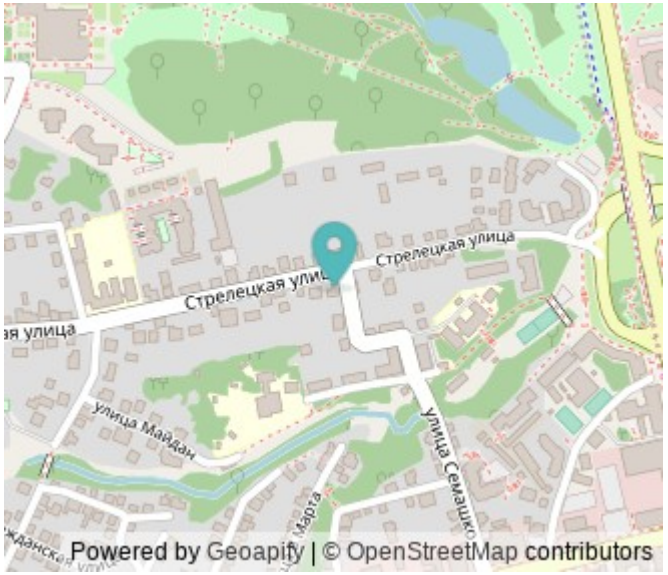

Код объекта: 1555314. Сдается комната площадью 13.9 кв.м в уютном жилом доме с комфортной домашней обстановкой. Из мебели есть софа, стеллаж, стол, стул, сушилка для белья. Проведен интернет Трайтек. Места общего пользования в отличном состоянии, есть стиральная машинка, утюг, кухонный гарнитур, духовой шкаф, микроволновая печь, холодильник. Приветствуются платежеспособные арендаторы, только девушки , женщины без семьи и без вредных привычек. В арендную плату входят коммунальные платежи. Дом большой, так же в доступе двор. Отличное расположение, почти центр города, все в шаговой доступности. Проживание совместно с хозяйкой.

0 с 21.04.2025, обновлен 09.07.2025

Продавец: Фоменко Валентина Михайловна

Телефон: 8 (905) 619-44-99

Характеристики
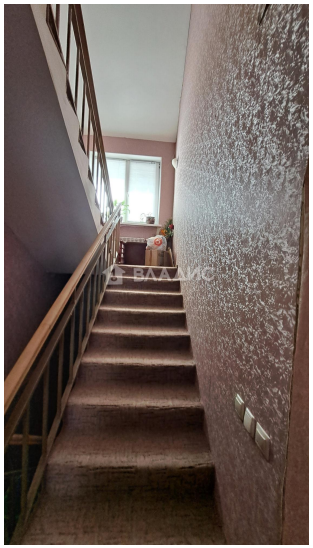
Тип дома	кирпичный	Этаж	2
Этажей всего	2	Санузел	совмещенный с/у
Площадь жилая	13.90 кв. м	Площадь кухни	7.00 кв. м
Высота потолков	2.8 м	Вид из окон	на улицу