Купить ОСЗ, отдельно стоящее здание за 20 750 000 рублей на Девическая улица, 11

Владимирская область, Владимир, Девическая улица, 11

20 750 000 Р
83 000Р за м^2

250.00 м^2
Общая

Продается здание в центре города с арендаторами. Имеет кабинетную планировку. Офисная отделка. Отдельный санузел на каждом этаже. Кондиционеры. Интернет. Имеются свои парковочных места на парковке. Здание кирпичное. Отопление от газовой котельной. Стоит на земельном участке зарегистрированном в собственность. Удачное расположение в исторической части города Рядом располагаются все исторические объекты и памятники старого города Владимир. Успенский и Дмитриевский собор, Золотые Ворота, музей Палаты, Водонапорная башня, Козлов Вал. Места большого скопления туристов и местных жителей: пешеходная улица Георгиевская со смотровыми площадками и музеями народных промыслов, парк Пушкина с панорамными видами на пойму реки Клязьма , самые востребованные рестораны и кафе города. Собственник физическое лицо.

3 с 20.09.2023, обновлен 20.09.2023

Характеристики

Этажей всего	2

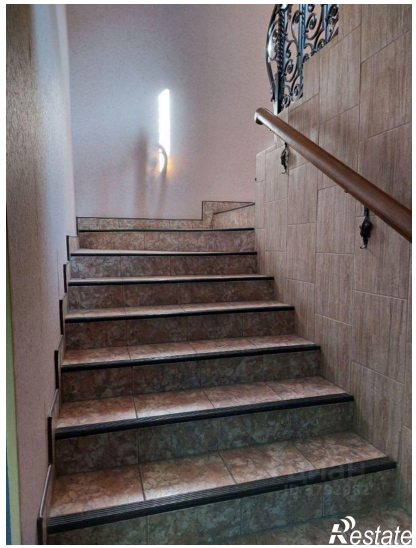
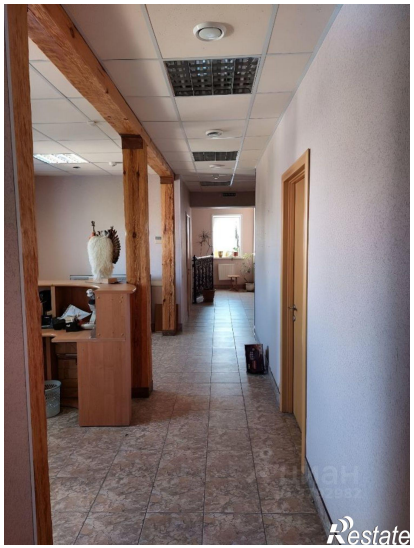

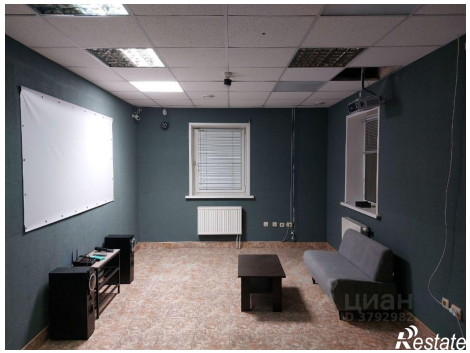

циан
ID: 3792987
Restate

циан
Restate