Сдать торговое помещение за 120 000 рублей на Добросельская ул, 167г

Владимирская область, Городской округ Владимир, Владимир, Добросельская ул, 167г

120 000 Р в месяц
927Р за м^2 в месяц

129.50 м^2
Общая

-1 из 3
Этаж

Предлагаем в аренду нежилое помещение на одной из оживленнейших остановок города Владимира! Адрес: г.Владимир, ул.Добросельская, д.167г.. Помещение расположено на первой линии улицы Добросельская, отлично просматривается со всех сторон. Вход в огромный жилой массив. Транспортное сообщение со всеми остальными районами города. Ближайший торговый центр к остановке "Детская больница". Высочайший автомобильный и пешеходный трафик. Помещение: Цокольный этаж трехэтажного торгового центра. Общая площадь 130 кв.м. Отдельный вход, круглосуточный доступ. Санузел. Отличная планировка с отсутствием несущих стен. Большая рекламная группа. Охрано-пожарная сигнализация. Арендные каникулы на время въезда. Без комиссии!

 Компания "СП Консалт".Номер объекта: #5/551933/161

47 с 06.04.2020, обновлен 22.08.2025

Продавец: СП Консалт

Телефон: +79209226829

Характеристики

Этаж	-1	Этажей всего	3
Наличие охраны	да		

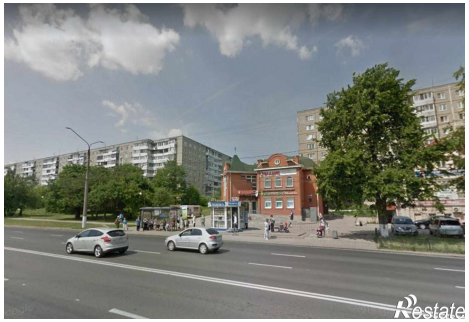
Restate

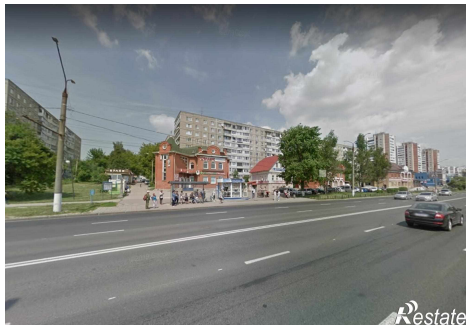
Restate

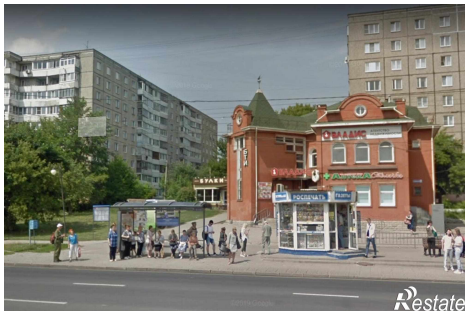
Restate